Podstawowe kierunki zmian funkcjonalno-przestrzennych obszaru rewitalizacji na terenie Miasta Augustów - załącznik graficzny

Legenda:

- granica miasta
- obszar zdegradowany i rewitalizacji
- granice działek ewidencyjnych
- budynki

pożądane zmiany w zakresie:

- modernizacji zasobu mieszkaniowego i przestrzeni półpublicznych
- infrastruktury sportowej i towarzyszącej
- infrastruktury społecznej i towarzyszącej
- poprawy bezpieczeństwa, w tym objęcia monitoringiem wizyjnym
- rekompozycji przestrzeni publicznych
- uzupełnienia oświetlenia
- infrastruktury kultury
- infrastruktury ochrony zdrowia i towrzyszącej
- przestrzeni publicznych
- usług nieuciążliwych
- usługi przestrzeni publicznych
- mieszkalnictwa

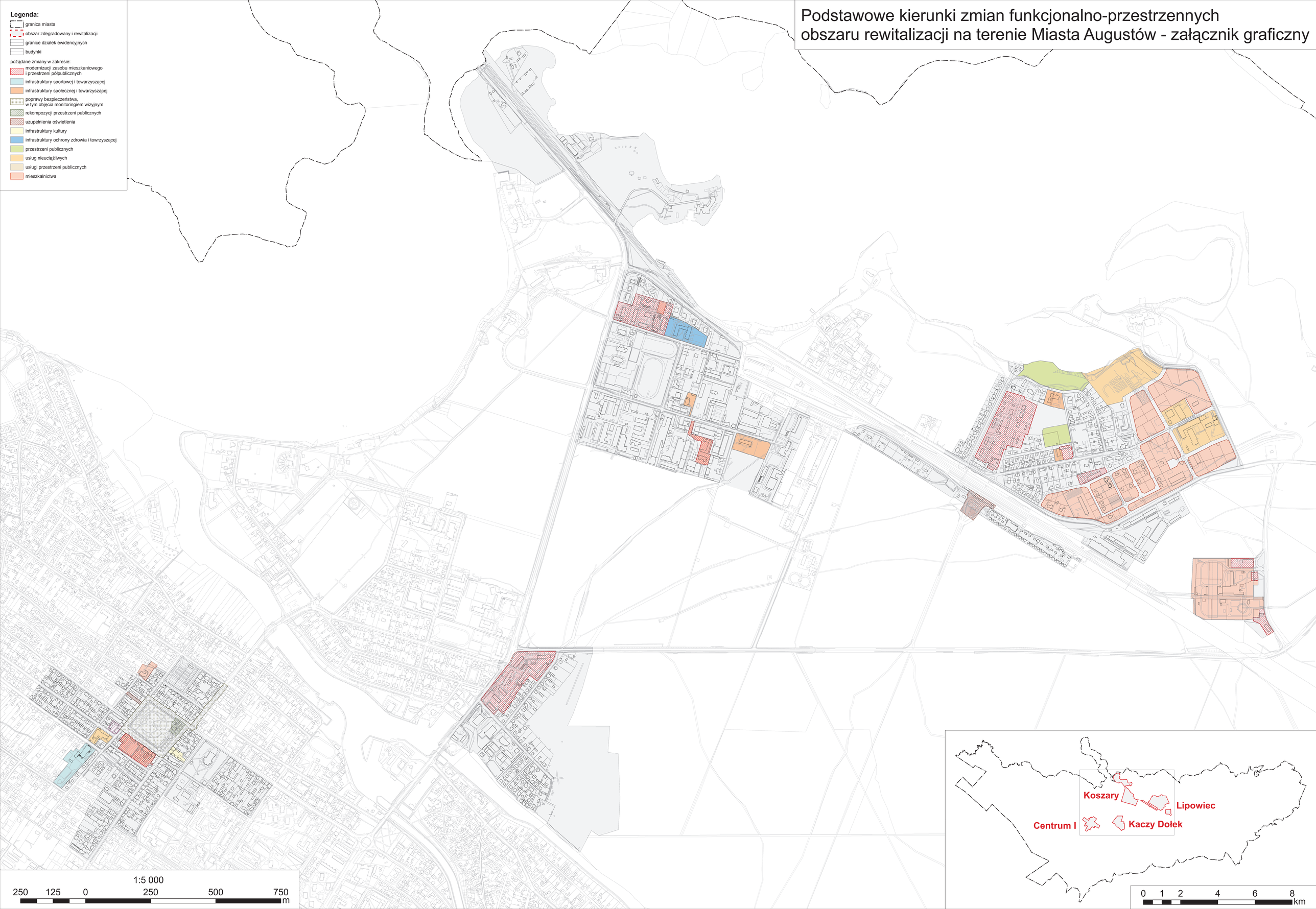

1:5 000

250 125 0 250 500 750 m

0 1 2 4 6 8 km